



공간예약 시스템

교원 메뉴얼



01

로그인 및 접속

- 로그인 및 접속 (4P)

로그인 및 접속

교원 및 직원 로그인

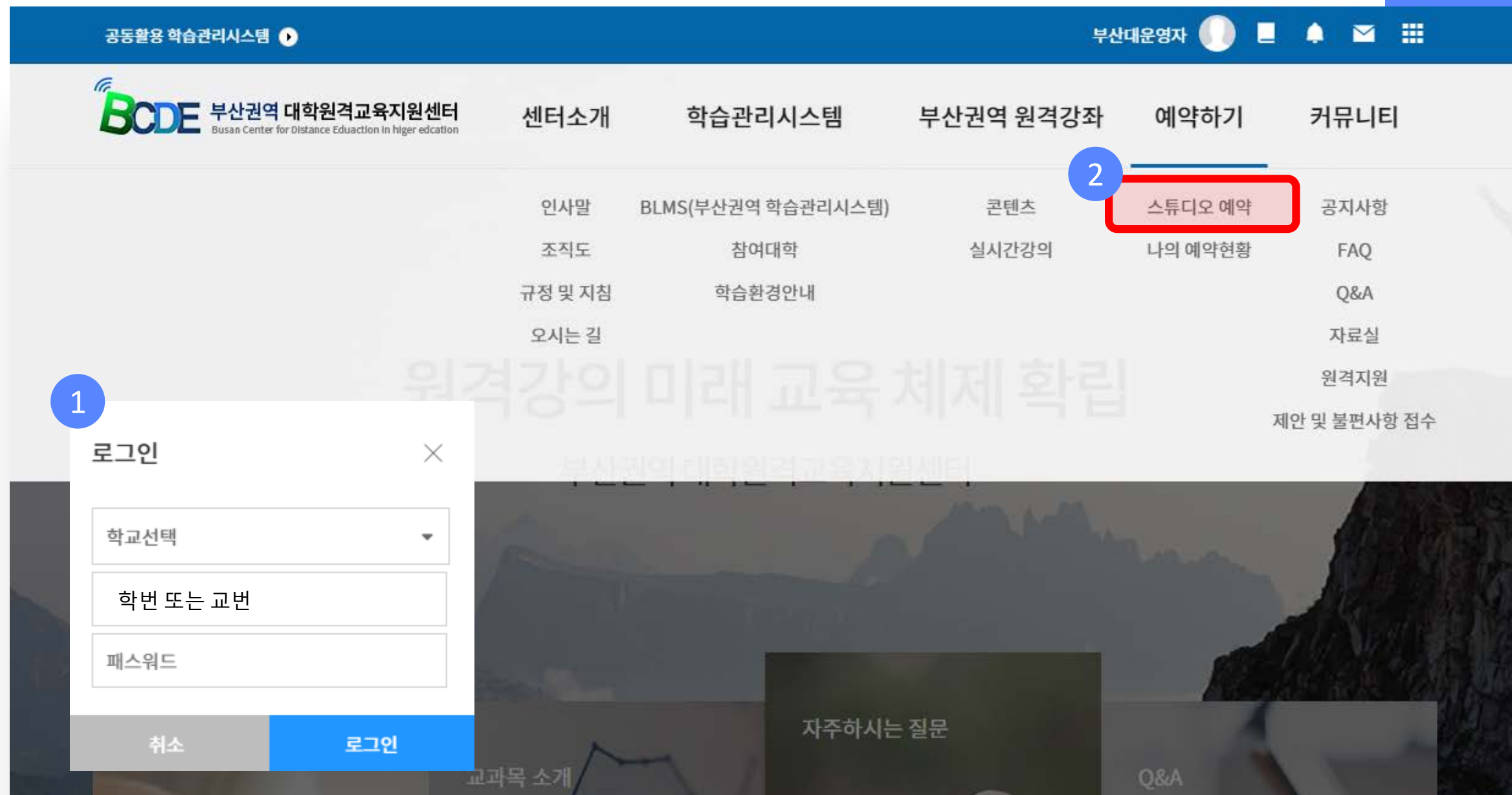

01. 교원 로그인

1. 스튜디오 예약을 신청하기 위해 학교 포털 계정(사번)으로 로그인을 합니다.

2. 로그인 후 상단메뉴의 [예약하기] > [스튜디오 예약] 메뉴를 통해 예약이 가능합니다.

- 로그인이 되지 않을 경우 담당자 문의
 - 부산대 담당자 051-510-1265
 - 경남정보대 담당자 051-320-1252

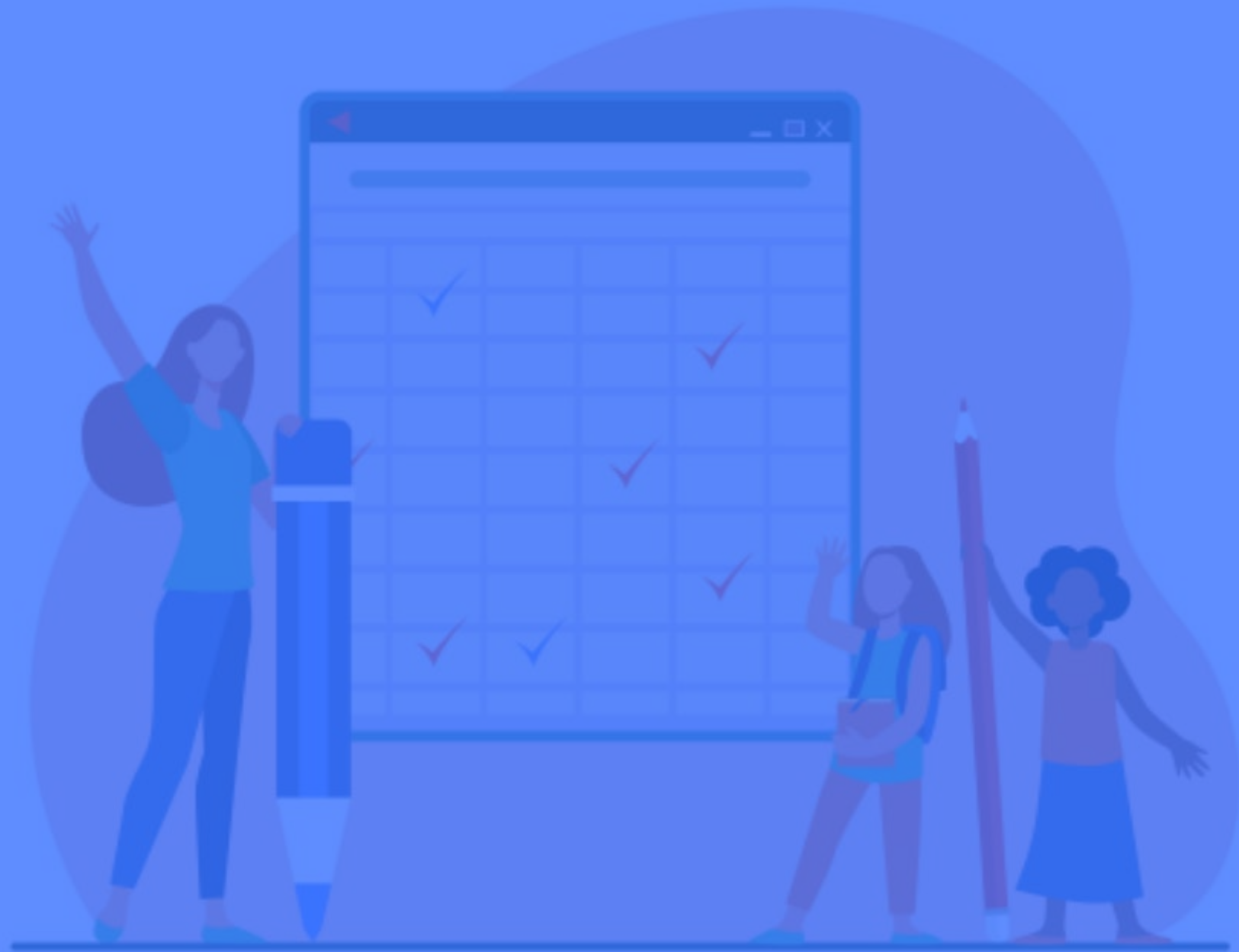

02

공간대여 리스트

- 공간대여 리스트 (5P)

공간대여 리스트

스튜디오 예약

개요 | 예약하기 | 나의 신청내역

1 부산대학교 | 경남정보대학교

2 전체 | 3 < 2021.06 >

나의 예약 종합스튜디오 1 셀프 스튜디오 1 셀프 스튜디오 2 셀프 스튜디오 3

일	월	화	수	목	금	토
30	31	01	02	03	04	05
06	07	08 신청불가	09 신청하기 종합스튜디오 1 신청자 : 부산**영자 18:00~19:00	10 신청하기	11 신청하기	12

02. 공간대여 리스트

1. [예약하기] 학교 선택
2. [스튜디오 선택]
 - 종합스튜디오 : 담당자(PD)확인 후 예약가능
 - 셀프스튜디오 : 이용하고자 하는 시간대 선택
3. [예약 일자 선택]



03

공간대여 신청

- 공간대여 신청 (7~9P)

공간대여 신청

공간대여 신청 01

03. 공간대여 신청

1

셀프 스튜디오 2

예약일자	2021.06.10(목)	신청대상	전체
담당자	부산대학교	연락처	000-0000-0000

2

신청안내 ^

1. 신청자의 정보 확인

2. 신청 안내 사항 확인

* 각 스튜디오 별 유의 사항을 확인합니다.

공간대여 신청

공간대여 신청 02

03. 공간대여 신청

3 기본 신청서

예약자명		교번	
휴대전화번호*	<input type="text"/>	이메일 주소*	<input type="text"/>

4 신청시간 선택

△ 선택하는 시간은 사용 시작 시간입니다.
예를 들어 1시간 단위로 신청시간 선택이 설정되어 있는 경우 9시를 선택하면 사용시간은 9시부터 10시까지입니다.
30분 단위로 신청시간 선택이 설정되어 있는 경우 9시를 선택하면 사용시간은 9시부터 9시 30분까지입니다.

09:00	10:00	11:00	12:00	13:00	14:00	15:00	16:00	17:00	18:00	19:00	20:00	21:00	22:00	23:00
<input type="checkbox"/>	<input type="checkbox"/>	<input type="checkbox"/>	<input type="checkbox"/>	<input type="checkbox"/>	<input type="checkbox"/>	<input type="checkbox"/>	<input type="checkbox"/>	<input type="checkbox"/>	<input type="checkbox"/>	<input type="checkbox"/>	<input type="checkbox"/>	<input type="checkbox"/>	<input type="checkbox"/>	<input type="checkbox"/>

3. 신청자의 정보 입력

※ 스튜디오 방문 안내 및 신청자 본인 확인을 위하여 휴대전화 번호 / 이메일 주소 입력 필수!

4. 이용 시간 선택

※ 선택 시간은 사용 시작 시간이며 1시간 단위로 운영됩니다.
ex) 9시를 선택하면 사용 가능 시간은 9시~10시

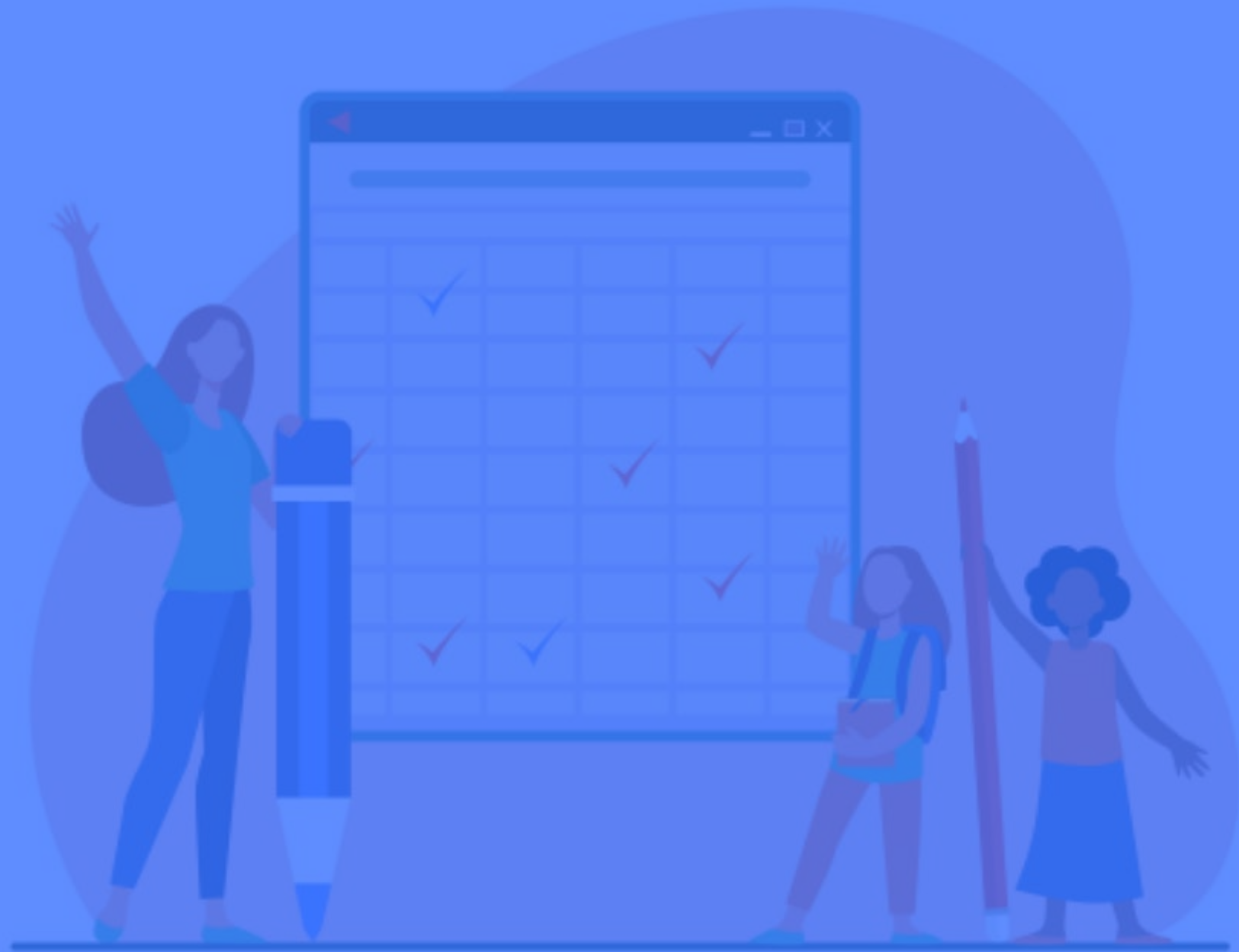

04

공간대여 승인

- 공간대여 승인 (10P)

공간대여 승인

공간대여 승인

스튜디오 예약

개요	예약하기	나의 신청내역												
공간 대여 _ 승인 대기중														
신청시간 선택														
14:00	15:00	16:00	17:00	18:00	19:00	20:00	21:00	22:00	23:00					
<input checked="" type="checkbox"/>	<input checked="" type="checkbox"/>	<input checked="" type="checkbox"/>	<input checked="" type="checkbox"/>	<input checked="" type="checkbox"/>	<input checked="" type="checkbox"/>	<input checked="" type="checkbox"/>	<input checked="" type="checkbox"/>	<input type="checkbox"/>	<input type="checkbox"/>					
			1			수정하기			신청취소	리스트				
공간 대여 _ 승인 완료														
신청시간 선택														
09:00	10:00	11:00	12:00	13:00	14:00	15:00	16:00	17:00	18:00	19:00	20:00	21:00	22:00	23:00
<input checked="" type="checkbox"/>	<input checked="" type="checkbox"/>	<input checked="" type="checkbox"/>	<input checked="" type="checkbox"/>	<input checked="" type="checkbox"/>	<input checked="" type="checkbox"/>	<input checked="" type="checkbox"/>	<input checked="" type="checkbox"/>	<input checked="" type="checkbox"/>	<input checked="" type="checkbox"/>	<input checked="" type="checkbox"/>	<input checked="" type="checkbox"/>	<input checked="" type="checkbox"/>	<input type="checkbox"/>	<input type="checkbox"/>
			2			승인내역출력			신청취소	리스트				

04. 공간대여 승인

- 나의 신청내역
- 1. 승인 대기 중에는 수정하기 버튼을 통해 수정 가능
- 2. 승인 완료 후 수정을 원할 경우, 승인이 되지 않을 경우 > 관련 기관으로 문의